		担当

作成日時：2022/04/15 09:08

駐車場日報

駐車場：(000953)周南市役所本庁舎駐車場

2022年04月14日(木)

＜現金売上＞

売上項目		件数[件]	金額[円]
精算機	№1	497	12,400
	№2	518	13,000
	№3	0	0
	№4	0	0
	№5	0	0
合計		1,015	25,400

＜利用状況＞

項目		値
入車台数[台]		1,015
出車台数[台]		1,015
精算台数[台]		1,015
総駐車時間[H.M]		958.37
平均駐車時間[H.M]		0.57
回転率[回転]		6.90
サービス券利用枚数[枚]	¥100認	13
	¥200認	21
	¥300認	29
	¥400認	12
	¥100券	0
	¥200券	0
	¥300券	0
	¥400券	0
合計		75

	利用回数	支払金額
クレジットカード	0	0
プリペイドカード	0	0
電子マネー	0	0
オンラインクーポン	0	0
オンライン法人決済	0	0
オンライン決済	0	0
合計	0	0

平均駐車時間：総駐車時間／精算台数
回転率：精算台数／収容台数

＜利用時間＞

駐車時間	台数[台]	比率[%]
0時間00分 ～ 0時間30分	610	60.10
0時間30分 ～ 1時間00分	190	18.72
1時間00分 ～ 1時間30分	55	5.42
1時間30分 ～ 2時間00分	57	5.62
2時間00分 ～ 2時間30分	20	1.97
2時間30分 ～ 3時間00分	16	1.58
3時間00分 ～ 3時間30分	7	0.69
3時間30分 ～ 4時間00分	8	0.79
4時間00分 ～ 5時間00分	13	1.28
5時間00分 ～ 6時間00分	16	1.58
6時間00分 ～ 7時間00分	6	0.59
7時間00分 ～ 8時間00分	4	0.39
8時間00分 ～	13	1.28
～	0	0.00
～	0	0.00
～	0	0.00
～	0	0.00
～	0	0.00
～	0	0.00
～	0	0.00
合計	1,015	100.00

		担当

作成日時：2022/04/15 09:08
駐車場：(000953)周南市役所本庁舎駐車場

時間帯別台数日報(合計台数)

2022年04月14日(木)

＜時間帯別台数＞　　※入出台数は00:00～24:00の集計です。

時間	入車台数 [台]			出車台数 [台]			在車台数 [台]
	一般	定期	合計	一般	定期	合計	
0～1	0	0	0	0	0	0	3
1～2	0	0	0	0	0	0	3
2～3	0	0	0	0	0	0	3
3～4	1	0	1	1	0	1	3
4～5	0	0	0	0	0	0	3
5～6	0	0	0	0	0	0	3
6～7	0	0	0	0	0	0	3
7～8	3	0	3	1	0	1	5
8～9	68	6	74	15	1	16	63
9～10	121	2	123	78	0	78	109
10～11	105	0	105	106	0	106	107
11～12	106	0	106	104	1	105	107

時間	入車台数 [台]			出車台数 [台]			在車台数 [台]
	一般	定期	合計	一般	定期	合計	
12～13	82	1	83	96	2	98	92
13～14	134	3	137	99	1	100	128
14～15	123	2	125	133	0	133	122
15～16	93	2	95	118	1	119	94
16～17	75	0	75	117	5	122	53
17～18	56	0	56	59	5	64	43
18～19	19	0	19	28	0	28	34
19～20	8	0	8	28	0	28	14
20～21	3	0	3	12	0	12	5
21～22	2	0	2	2	0	2	5
22～23	0	0	0	0	1	1	4
23～24	0	0	0	1	0	1	3
合計	999	16	1,015	998	17	1,015	-

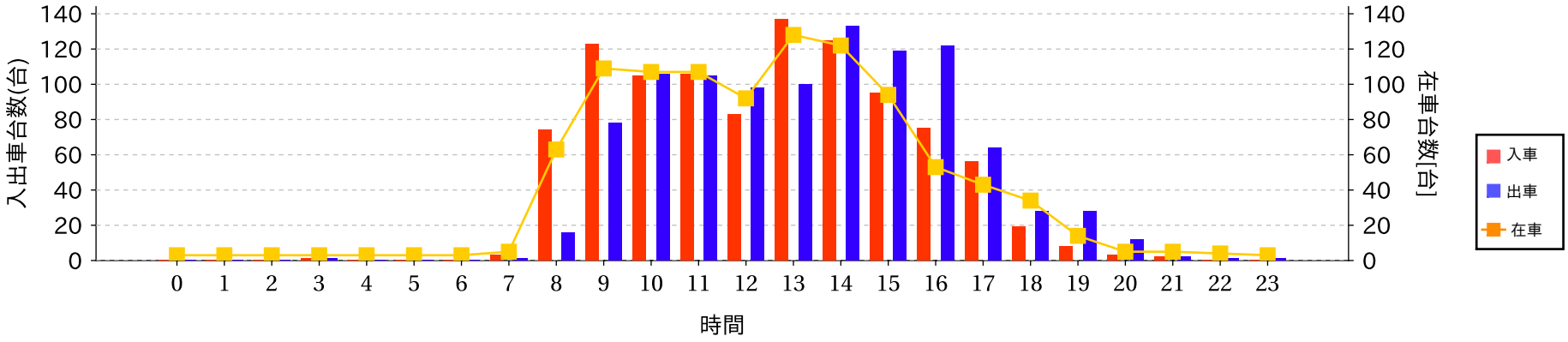

		担当

作成日時：2022/04/15 09:08

時間帯別台数日報(機器別台数)

駐車場：(000953)周南市役所本庁舎駐車場

2022年04月14日(木)

＜時間帯別台数＞

※機器別台数は00:00～24:00の集計です。

時間帯	発券機1			発券機2			発券機3			発券機4			発券機5			発券機6			合計
	一般	定期	小計	一般	定期	小計	一般	定期	小計	一般	定期	小計	一般	定期	小計	一般	定期	小計	
0～ 1	0	0	0	0	0	0	0	0	0	0	0	0	0	0	0	0	0	0	0
1～ 2	0	0	0	0	0	0	0	0	0	0	0	0	0	0	0	0	0	0	0
2～ 3	0	0	0	0	0	0	0	0	0	0	0	0	0	0	0	0	0	0	0
3～ 4	0	0	0	1	0	1	0	0	0	0	0	0	0	0	0	0	0	0	1
4～ 5	0	0	0	0	0	0	0	0	0	0	0	0	0	0	0	0	0	0	0
5～ 6	0	0	0	0	0	0	0	0	0	0	0	0	0	0	0	0	0	0	0
6～ 7	0	0	0	0	0	0	0	0	0	0	0	0	0	0	0	0	0	0	0
7～ 8	0	0	0	3	0	3	0	0	0	0	0	0	0	0	0	0	0	0	3
8～ 9	24	2	26	44	4	48	0	0	0	0	0	0	0	0	0	0	0	0	74
9～10	44	2	46	77	0	77	0	0	0	0	0	0	0	0	0	0	0	0	123
10～11	44	0	44	61	0	61	0	0	0	0	0	0	0	0	0	0	0	0	105
11～12	48	0	48	58	0	58	0	0	0	0	0	0	0	0	0	0	0	0	106
12～13	28	1	29	54	0	54	0	0	0	0	0	0	0	0	0	0	0	0	83
13～14	57	2	59	77	1	78	0	0	0	0	0	0	0	0	0	0	0	0	137
14～15	47	1	48	76	1	77	0	0	0	0	0	0	0	0	0	0	0	0	125
15～16	31	0	31	62	2	64	0	0	0	0	0	0	0	0	0	0	0	0	95
16～17	32	0	32	43	0	43	0	0	0	0	0	0	0	0	0	0	0	0	75
17～18	14	0	14	42	0	42	0	0	0	0	0	0	0	0	0	0	0	0	56
18～19	9	0	9	10	0	10	0	0	0	0	0	0	0	0	0	0	0	0	19
19～20	4	0	4	4	0	4	0	0	0	0	0	0	0	0	0	0	0	0	8
20～21	0	0	0	3	0	3	0	0	0	0	0	0	0	0	0	0	0	0	3
21～22	0	0	0	2	0	2	0	0	0	0	0	0	0	0	0	0	0	0	2
22～23	0	0	0	0	0	0	0	0	0	0	0	0	0	0	0	0	0	0	0
23～24	0	0	0	0	0	0	0	0	0	0	0	0	0	0	0	0	0	0	0
合計	382	8	390	617	8	625	0	0	0	0	0	0	0	0	0	0	0	0	1,015

＜時間帯別台数＞　　※機器別台数は00:00～24:00の集計です。

時間帯	精算機1			精算機2			精算機3			精算機4			精算機5			精算機6			合計
	一般	定期	小計	一般	定期	小計	一般	定期	小計	一般	定期	小計	一般	定期	小計	一般	定期	小計	
0～ 1	0	0	0	0	0	0	0	0	0	0	0	0	0	0	0	0	0	0	0
1～ 2	0	0	0	0	0	0	0	0	0	0	0	0	0	0	0	0	0	0	0
2～ 3	0	0	0	0	0	0	0	0	0	0	0	0	0	0	0	0	0	0	0
3～ 4	1	0	1	0	0	0	0	0	0	0	0	0	0	0	0	0	0	0	1
4～ 5	0	0	0	0	0	0	0	0	0	0	0	0	0	0	0	0	0	0	0
5～ 6	0	0	0	0	0	0	0	0	0	0	0	0	0	0	0	0	0	0	0
6～ 7	0	0	0	0	0	0	0	0	0	0	0	0	0	0	0	0	0	0	0
7～ 8	0	0	0	1	1	2	0	0	0	0	0	0	0	0	0	0	0	0	2
8～ 9	8	1	9	7	7	14	0	0	0	0	0	0	0	0	0	0	0	0	23
9～10	41	0	41	37	37	74	0	0	0	0	0	0	0	0	0	0	0	0	115
10～11	47	0	47	59	59	118	0	0	0	0	0	0	0	0	0	0	0	0	165
11～12	52	0	52	52	52	104	0	0	0	0	0	0	0	0	0	0	0	0	156
12～13	42	1	43	54	54	108	0	0	0	0	0	0	0	0	0	0	0	0	151
13～14	43	1	44	56	56	112	0	0	0	0	0	0	0	0	0	0	0	0	156
14～15	63	0	63	70	70	140	0	0	0	0	0	0	0	0	0	0	0	0	203
15～16	58	0	58	60	60	120	0	0	0	0	0	0	0	0	0	0	0	0	178
16～17	62	3	65	55	55	110	0	0	0	0	0	0	0	0	0	0	0	0	175
17～18	28	3	31	31	31	62	0	0	0	0	0	0	0	0	0	0	0	0	93
18～19	15	0	15	13	13	26	0	0	0	0	0	0	0	0	0	0	0	0	41
19～20	17	0	17	11	11	22	0	0	0	0	0	0	0	0	0	0	0	0	39
20～21	9	0	9	3	3	6	0	0	0	0	0	0	0	0	0	0	0	0	15
21～22	2	0	2	0	0	0	0	0	0	0	0	0	0	0	0	0	0	0	2
22～23	0	0	0	0	0	0	0	0	0	0	0	0	0	0	0	0	0	0	0
23～24	0	0	0	1	1	2	0	0	0	0	0	0	0	0	0	0	0	0	2
合計	488	9	497	510	510	1,020	0	0	0	0	0	0	0	0	0	0	0	0	1,517

		担当

売上日報(精算機別)

作成日時：2022/04/15 09:08

駐車場：(000953)周南市役所本庁舎駐車場

2022年04月14日(木)

＜日別売上＞

		精算機現金		サービス利用		プリペイドカード利用		クレジットカード利用		電子マネー利用		現金過不足		合計金額[円]
		件数[件]	金額[円]	件数[件]	金額[円]	件数[件]	金額[円]	件数[件]	金額[円]	件数[件]	金額[円]	件数[件]	金額[円]	
精算機1	一般車	497	12,400	43	6,600	0	0	0	0	0	0	0	0	19,000
	定期車	0	0	0	0	0	0	0	0	0	0	0	0	0
	小計	497	12,400	43	6,600	0	0	0	0	0	0	0	0	19,000
精算機2	一般車	518	13,000	32	4,500	0	0	0	0	0	0	0	0	17,500
	定期車	0	0	0	0	0	0	0	0	0	0	0	0	0
	小計	518	13,000	32	4,500	0	0	0	0	0	0	0	0	17,500
精算機3	一般車	0	0	0	0	0	0	0	0	0	0	0	0	0
	定期車	0	0	0	0	0	0	0	0	0	0	0	0	0
	小計	0	0	0	0	0	0	0	0	0	0	0	0	0
精算機4	一般車	0	0	0	0	0	0	0	0	0	0	0	0	0
	定期車	0	0	0	0	0	0	0	0	0	0	0	0	0
	小計	0	0	0	0	0	0	0	0	0	0	0	0	0
精算機5	一般車	0	0	0	0	0	0	0	0	0	0	0	0	0
	定期車	0	0	0	0	0	0	0	0	0	0	0	0	0
	小計	0	0	0	0	0	0	0	0	0	0	0	0	0
精算機6	一般車	0	0	0	0	0	0	0	0	0	0	0	0	0
	定期車	0	0	0	0	0	0	0	0	0	0	0	0	0
	小計	0	0	0	0	0	0	0	0	0	0	0	0	0
合計		1,015	25,400	75	11,100	0	0	0	0	0	0	0	0	36,500

		担当

作成日時：2022/04/15 09:08

駐車場：(000953)周南市役所本庁舎駐車場

駐車時間別台数日報

2022年04月14日(木)

＜駐車時間別台数＞

駐車時間	台数[台]	台数比率[%]	金額[円]	金額比率[%]
0時間00分 ～ 0時間30分	610	60.10	0	0.00
0時間30分 ～ 1時間00分	190	18.72	0	0.00
1時間00分 ～ 1時間30分	55	5.42	0	0.00
1時間30分 ～ 2時間00分	57	5.62	0	0.00
2時間00分 ～ 2時間30分	20	1.97	0	0.00
2時間30分 ～ 3時間00分	16	1.58	0	0.00
3時間00分 ～ 3時間30分	7	0.69	0	0.00
3時間30分 ～ 4時間00分	8	0.79	0	0.00
4時間00分 ～ 5時間00分	13	1.28	0	0.00
5時間00分 ～ 6時間00分	16	1.58	0	0.00

駐車時間	台数[台]	台数比率[%]	金額[円]	金額比率[%]
6時間00分 ～ 7時間00分	6	0.59	0	0.00
7時間00分 ～ 8時間00分	4	0.39	0	0.00
8時間00分 ～	13	1.28	0	0.00
～	0	0.00	0	0.00
～	0	0.00	0	0.00
～	0	0.00	0	0.00
～	0	0.00	0	0.00
～	0	0.00	0	0.00
～	0	0.00	0	0.00
～	0	0.00	0	0.00
合計	1,015	100.00	0	0.00

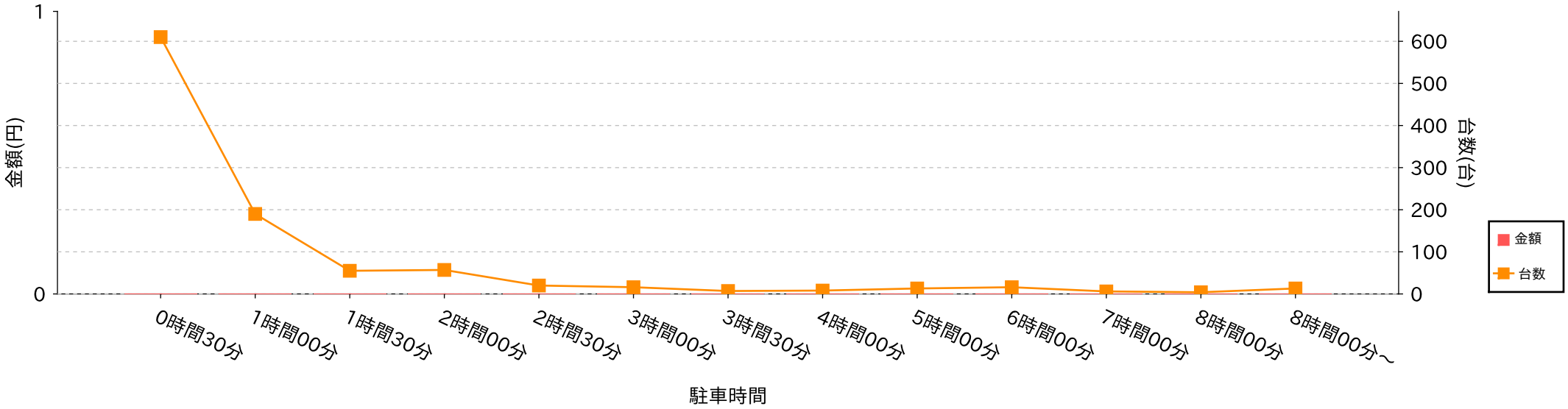

		担当

作成日時：2022/04/15 09:08

駐車場：(000953)周南市役所本庁舎駐車場

駐車場利用日報(区分別)

2022年04月14日（木）

＜区分別利用内訳＞

取扱区分	精算機1		精算機2		精算機3		精算機4		精算機5		精算機6		合計	
	件数[件]	金額[円]	件数[件]	金額[円]	件数[件]	金額[円]	件数[件]	金額[円]	件数[件]	金額[円]	件数[件]	金額[円]	件数[件]	金額[円]
一般	487	12,400	509	13,000	0	0	0	0	0	0	0	0	996	25,400
全日定	9	0	8	0	0	0	0	0	0	0	0	0	17	0
	0	0	0	0	0	0	0	0	0	0	0	0	0	0
	0	0	0	0	0	0	0	0	0	0	0	0	0	0
	0	0	0	0	0	0	0	0	0	0	0	0	0	0
	0	0	0	0	0	0	0	0	0	0	0	0	0	0
出庫券	1	0	1	0	0	0	0	0	0	0	0	0	2	0
	0	0	0	0	0	0	0	0	0	0	0	0	0	0
	0	0	0	0	0	0	0	0	0	0	0	0	0	0
	0	0	0	0	0	0	0	0	0	0	0	0	0	0
	0	0	0	0	0	0	0	0	0	0	0	0	0	0
	0	0	0	0	0	0	0	0	0	0	0	0	0	0
	0	0	0	0	0	0	0	0	0	0	0	0	0	0
	0	0	0	0	0	0	0	0	0	0	0	0	0	0
	0	0	0	0	0	0	0	0	0	0	0	0	0	0
	0	0	0	0	0	0	0	0	0	0	0	0	0	0
	0	0	0	0	0	0	0	0	0	0	0	0	0	0
	0	0	0	0	0	0	0	0	0	0	0	0	0	0
	0	0	0	0	0	0	0	0	0	0	0	0	0	0
	0	0	0	0	0	0	0	0	0	0	0	0	0	0
	0	0	0	0	0	0	0	0	0	0	0	0	0	0
	0	0	0	0	0	0	0	0	0	0	0	0	0	0
	0	0	0	0	0	0	0	0	0	0	0	0	0	0
	0	0	0	0	0	0	0	0	0	0	0	0	0	0
	0	0	0	0	0	0	0	0	0	0	0	0	0	0
	0	0	0	0	0	0	0	0	0	0	0	0	0	0
	0	0	0	0	0	0	0	0	0	0	0	0	0	0
	0	0	0	0	0	0	0	0	0	0	0	0	0	0
	0	0	0	0	0	0	0	0	0	0	0	0	0	0
	0	0	0	0	0	0	0	0	0	0	0	0	0	0
	0	0	0	0	0	0	0	0	0	0	0	0	0	0
	0	0	0	0	0	0	0	0	0	0	0	0	0	0
	0	0	0	0	0	0	0	0	0	0	0	0	0	0
	0	0	0	0	0	0	0	0	0	0	0	0	0	0
合計	497	12,400	518	13,000	0	0	0	0	0	0	0	0	1,015	25,400

		担当

作成日時：2022/04/15 09:09

駐車場利用日報(サービスコード別)

駐車場：(000953)周南市役所本庁舎駐車場

2022年04月14日（木）

＜サービスコード別利用内訳＞

取扱区分	精算機1		精算機2		精算機3		精算機4		精算機5		精算機6		合計	
	件数[件]	金額[円]	件数[件]	金額[円]	件数[件]	金額[円]	件数[件]	金額[円]	件数[件]	金額[円]	件数[件]	金額[円]	件数[件]	金額[円]
¥100認	9	600	4	200	0	0	0	0	0	0	0	0	13	800
¥200認	10	1,000	11	1,000	0	0	0	0	0	0	0	0	21	2,000
¥300認	17	3,200	12	2,100	0	0	0	0	0	0	0	0	29	5,300
¥400認	7	1,800	5	1,200	0	0	0	0	0	0	0	0	12	3,000
¥100券	0	0	0	0	0	0	0	0	0	0	0	0	0	0
¥200券	0	0	0	0	0	0	0	0	0	0	0	0	0	0
¥300券	0	0	0	0	0	0	0	0	0	0	0	0	0	0
¥400券	0	0	0	0	0	0	0	0	0	0	0	0	0	0
	0	0	0	0	0	0	0	0	0	0	0	0	0	0
	0	0	0	0	0	0	0	0	0	0	0	0	0	0
	0	0	0	0	0	0	0	0	0	0	0	0	0	0
	0	0	0	0	0	0	0	0	0	0	0	0	0	0
	0	0	0	0	0	0	0	0	0	0	0	0	0	0
	0	0	0	0	0	0	0	0	0	0	0	0	0	0
	0	0	0	0	0	0	0	0	0	0	0	0	0	0
	0	0	0	0	0	0	0	0	0	0	0	0	0	0
	0	0	0	0	0	0	0	0	0	0	0	0	0	0
	0	0	0	0	0	0	0	0	0	0	0	0	0	0
	0	0	0	0	0	0	0	0	0	0	0	0	0	0
	0	0	0	0	0	0	0	0	0	0	0	0	0	0
	0	0	0	0	0	0	0	0	0	0	0	0	0	0
	0	0	0	0	0	0	0	0	0	0	0	0	0	0
	0	0	0	0	0	0	0	0	0	0	0	0	0	0
	0	0	0	0	0	0	0	0	0	0	0	0	0	0
	0	0	0	0	0	0	0	0	0	0	0	0	0	0
	0	0	0	0	0	0	0	0	0	0	0	0	0	0
	0	0	0	0	0	0	0	0	0	0	0	0	0	0
	0	0	0	0	0	0	0	0	0	0	0	0	0	0
	0	0	0	0	0	0	0	0	0	0	0	0	0	0
	0	0	0	0	0	0	0	0	0	0	0	0	0	0
	0	0	0	0	0	0	0	0	0	0	0	0	0	0
	0	0	0	0	0	0	0	0	0	0	0	0	0	0
	0	0	0	0	0	0	0	0	0	0	0	0	0	0
	0	0	0	0	0	0	0	0	0	0	0	0	0	0
	0	0	0	0	0	0	0	0	0	0	0	0	0	0
合計	43	6,600	32	4,500	0	0	0	0	0	0	0	0	75	11,100